

FESTIVAL MANGA LES 17 ET 18 AVRIL A COSNAC



JAPON. Manga, sumo, origami, sushi. Cosnac, près de Brive, va vivre deux journées (entrée gratuite) dans une bulle de culture japonaise. Samedi 16 avril : 16 heures : présentation et dédicaces des auteurs de manga : Pascal Sobral, Zerriouh et Kara - 17 h 30 : démonstration d'origami sur écran géant - 19 heures : repas japonais avec sushis et karaoké (12 € par adulte, 6 € par enfant) suivi de la projection du film 10 de One Piece : Strong World. Dimanche 17 avril : 11 heures : atelier cuisine sushi/maki (5 € par personne) - 14 heures : démonstration d'arts martiaux - 16 h 30 : concours de jeu vidéo Martel VS Capacom
3 sur écran géant. Contact :
 www.kameha-matsuri.fr.

TULLE. BTS Compta gestion. Le BTS Compta Gestion du lycée Edmond-Perrier n'est pas encore fermé, mais c'est tout comme. La formation n'est en effet plus disponible sur le serveur d'inscriptions post-bac. Cinquante-trois inscriptions avaient été enregistrées. Tous les élèves inscrits ont reçu un mail du Rectorat pour leur demander de formuler de nouveaux souhaits d'orientation. ■

Corrèze → Actualité

BARRAGE DU SAILLANT ■ EDF lance un important projet de mise en valeur de ce patrimoine, près de Voutezac

Ouvrir un site d'eau vive et randonnée

Titulaire d'une concession hydraulique reconduite jusqu'en 2040 sur ses unités de production de la haute vallée de la Vézère, EDF investit un minimum de 4 M€ pour mettre en valeur le patrimoine naturel et architectural de son site du Saillant.

Jean-Louis Rocher

Le site production électrique du Saillant (commune de Voutezac) fait partie du groupement de la Vézère. Situé en aval des barrages de Pouch et Biar sur la Vézère, il comprend une centrale en activité et un barrage avec annexes. Non loin de Brive, le village du Saillant conserve un patrimoine architectural et naturel de qualité (château, pont médiéval, église ses vitraux de Chagall, vignes, terrasses en pierres).

Un patrimoine fortement mis en valeur par la municipalité de Voutezac, l'Agglo de Brive, un festival annuel de musique classique, un marché de pays estival, une cave coopérative, un chantier d'insertion consacré à la restauration du patrimoine, une base d'activités nautiques, un camping et diverses associations.

EDF jusqu'en 2040

Dotée d'une prolongation de sa concession hydroélectrique jusqu'en 2040, EDF a décidé de valoriser le patrimoine bâti et naturel de son site de produc-

Synergie sur les grandes lignes d'un projet « électrique »

Élus, EDF et divers acteurs économiques, touristiques, culturels ou sociaux du Saillant ont réaffirmé leur volonté de faire équipe pour mener à bout le réaménagement immobilier et paysager du site local de production électrique.

Au terme d'une réunion qui s'est déroulée mercredi après-midi sur le site de production du Saillant, le maire de Voutezac, Georges Peyramaure et Pierre-Marie Clique, directeur adjoint EDF de projet La Vallée Dordogne ont exprimé leur grande satisfaction de voir l'unanimité qui se fait autour des grandes lignes d'un projet très structurant et valorisant. ■

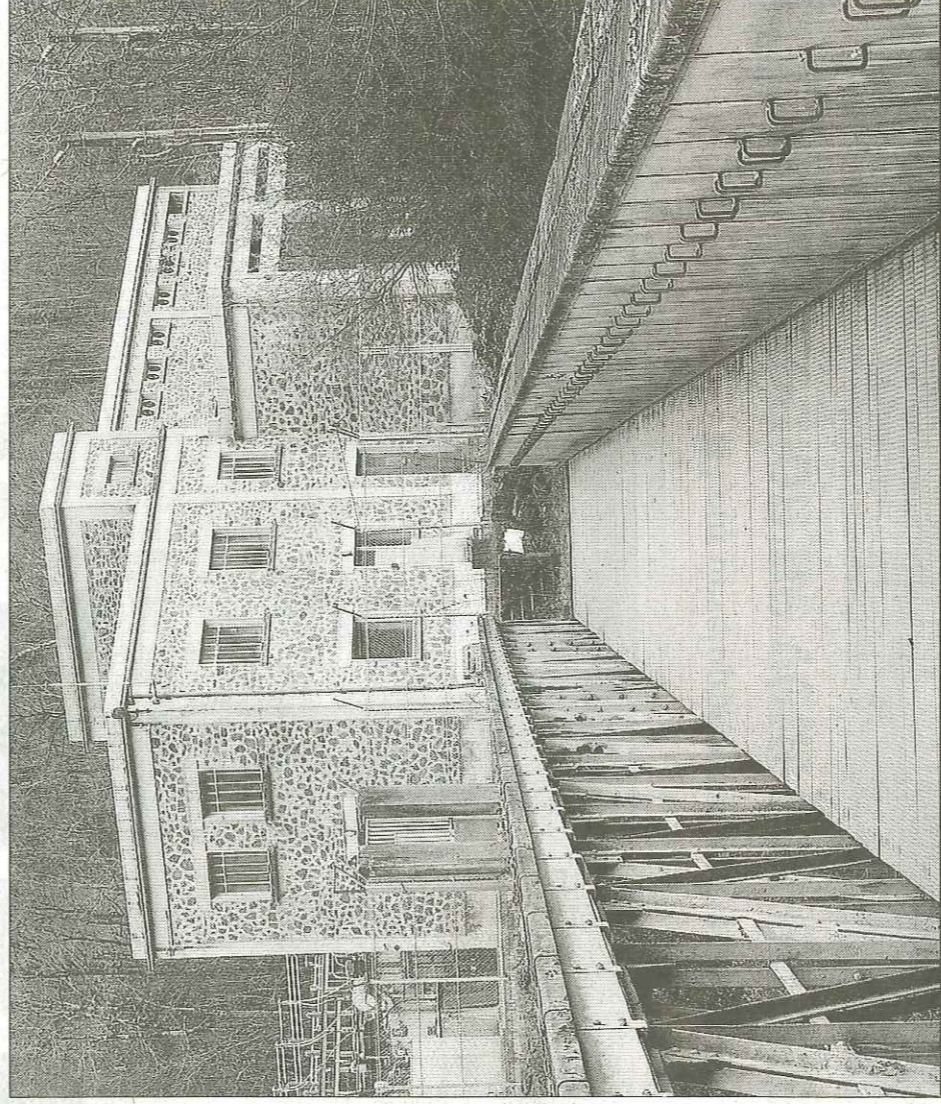

POLYVALENT. Au bout du pont en fer qui enjambe la Vézère et qui sera ouvert au public, ce grand bâtiment de pierre pourrait être restauré pour devenir une sorte de salle polyvalente destinée à devenir la base d'événement à caractère culturel, sportif, touristique. PHOTOS FRÉDÉRIC LHERPINIÈRE

sibilité du public au site. C'est pourquoi nous désirons restaurer l'usage de la passerelle métrique à l'entrée de l'usine (photo ci-contre). Aussi, nous envisageons de rétablir le lien piétonnier entre les deux rives par la création d'une impressionnante passerelle type pont de singe près du barrage ».

En aval, jusqu'au pont du Saillant : « Au terme d'une réflexion que nous voulons mener en concertation étroite avec les forces vives du secteur (notamment les pêcheurs et les adeptes de canoë-kayak), nous ferons un gros effort concernant la faune et la flore sur les berges, les coteaux et les îles. Tout devrait terminer pour l'été 2013. »

Un maire heureux

Bien sûr, un tel projet représente une aubaine pour la commune de Voutezac. Son maire, Georges Peyramaure, le confirme : « Depuis son installation sur notre territoire, au début des années 1920, nous n'avons eu qu'à nous louer des richesses en terme d'activité, d'emploi et de taxes qu'EDF nous a apportées. Aujourd'hui, notre partenariat débouche sur un grand projet élaboré avec un maximum de concertation. Dans une commune comme la nôtre, un investissement minimum de 4M€ pour faire des aménagements paysagers et architecturaux tout en dynamisant notre activité touristique, culturelle ou sportive, c'est inespéré. Ceci d'autant qu'EDF va faire appel à des ressources humaines locales, notamment au lycée agricole de Brive-Voutezac. » ■

tion du Saillant et de ses alentours. Directeur du projet, Pierre-Marie Clique explique : « À l'eau vive et à la randonnée. »

L'instar de ce que nous avons fait au lac de Chasteaux sur le plan nautique, nous désirons de production (couverture, gros œuvre...) sont en cours de réalisation (environ 2M€). Pierre-Marie Clique ajoute : « À l'état de torrent en amont du Saillant, la Vézère et ses gorges restent la clé de l'intérêt une future acces-

le 12 mars, c'est l'ouverture de la pêche !

Pêche à la truite 1^{re} catégorie

Carte de pêche disponible dans votre département.

Gardez l'esprit libre

Vivez, bougez, pêchez

Union Régionale des Fédérations de Pêche d'Auvergne et du Limousin

81716

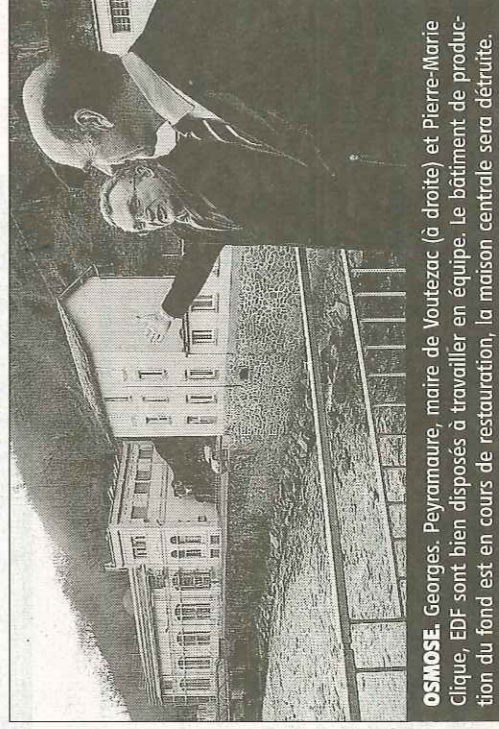

OSMOSE. Georges Peyramaure, maire de Voutezac (à droite) et Pierre-Marie Clique, EDF sont bien disposés à travailler en équipe. Le bâtiment de production du fond est en cours de restauration, la maison centrale sera détruite.